

STATO DI FATTO – PLANIMETRIA GENERALE
 SCALA 1:100

- PROPRIETÀ E.T.S. "CASA SERENA" (Foglio n.13 particella n.2474 subaloteni n.3 e n.4)
 (Foglio n.13 particella n.2110 subaloteno n.1)
- PROPRIETÀ "SG. ANTONIO ROMANO" (Foglio n. 13 particella n.1963 subaloteni n.1, n.2 e n.3)

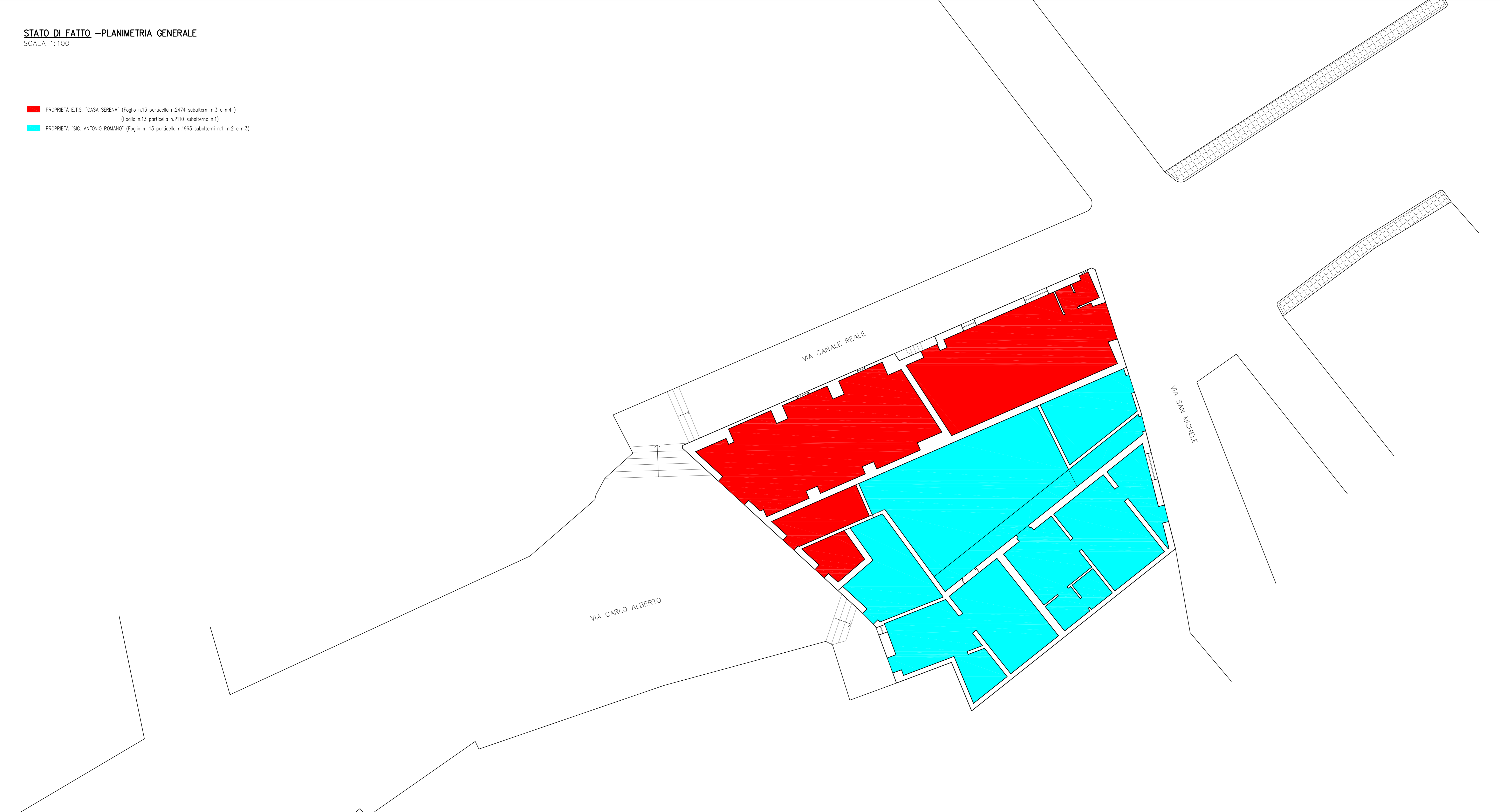

STATO DI FATTO – PROSPETTO SU VIA CARLO ALBERTO/VIA CORSICA
 Scala 1:100

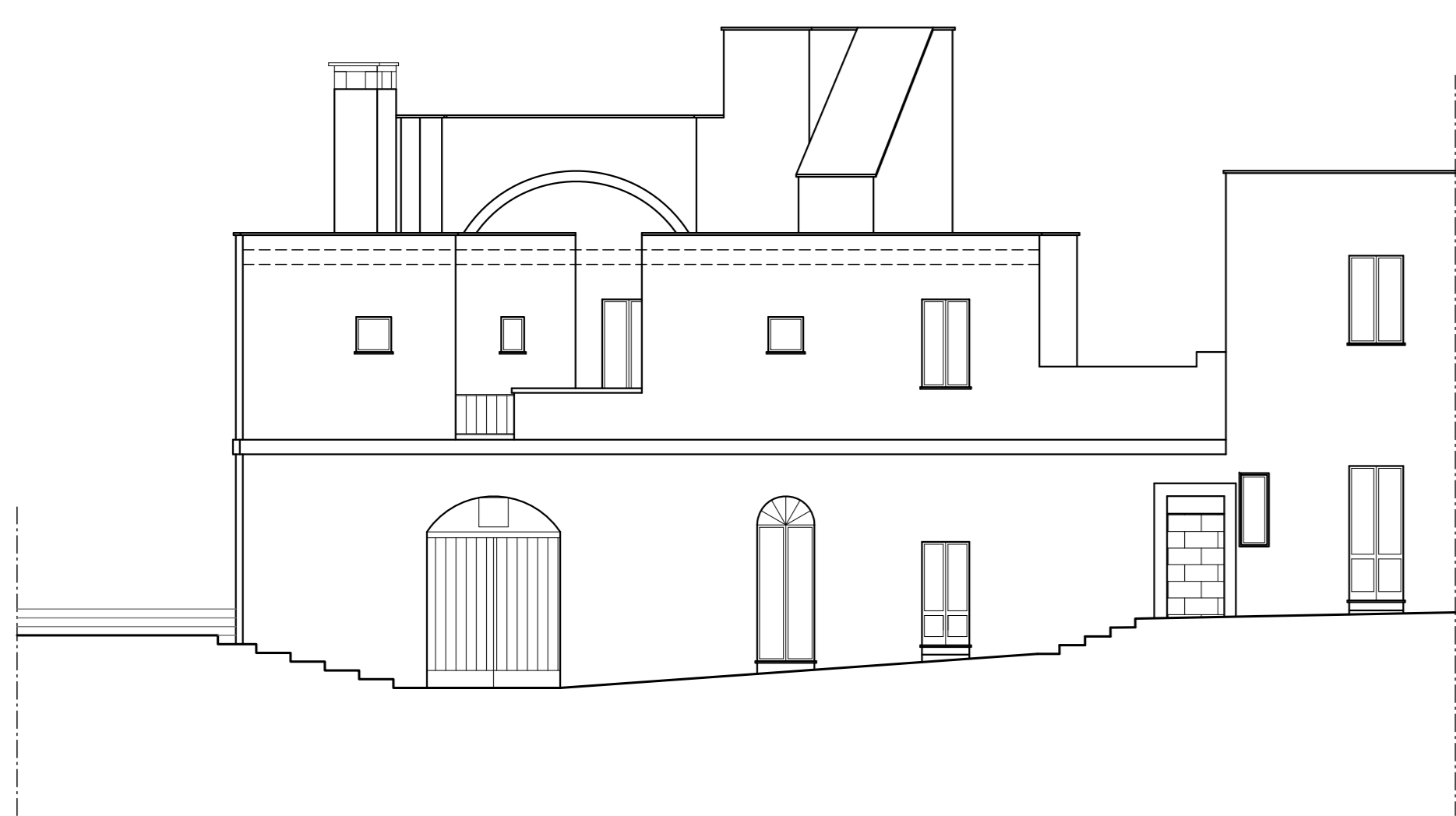

STATO DI FATTO – PROSPETTO SU VIA SAN MICHELE
 Scala 1:100

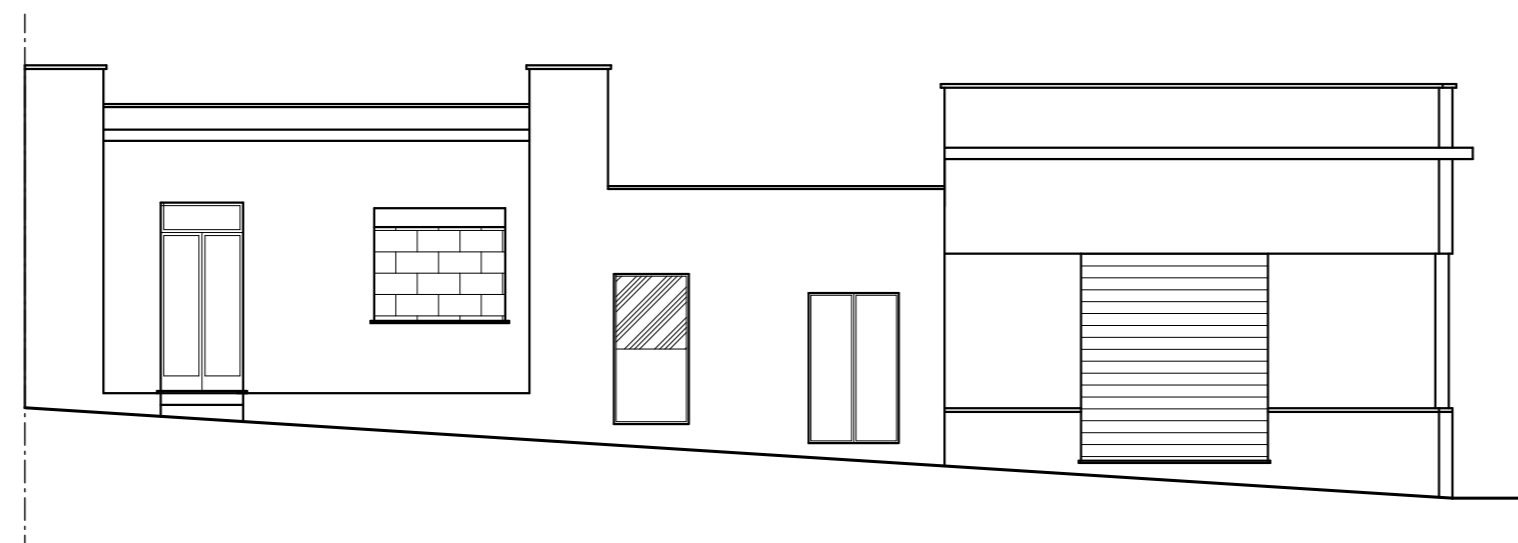

STATO DI FATTO – PROSPETTO SU VIA CANALE REALE
 Scala 1:100

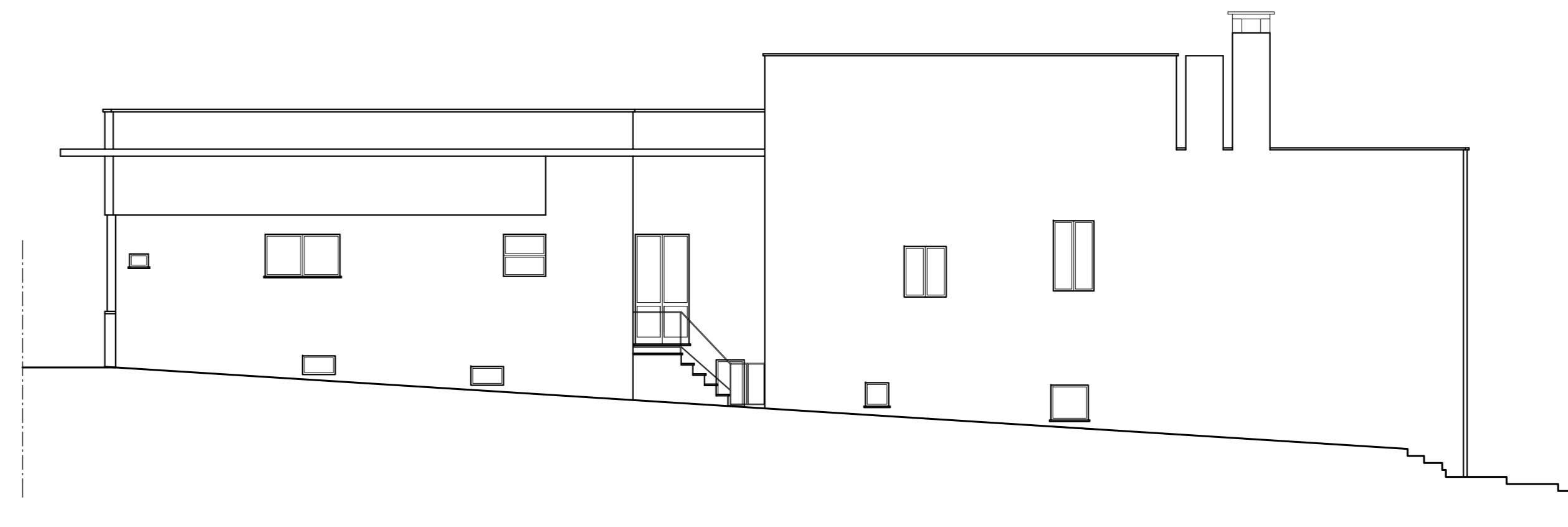



P.zza Indipendenza, 25C - 73043 CASARANO (LE) - ITALIA
 tel./fax: 0833 504938 e-mail: graziano@i-planning.it

COMUNE DI MATINO - Provincia di LECCE

| | |
|---|-------------------------------------|
| DESCRIZIONE DEI LAVORI | DATA |
| PROGETTO DI RIQUALIFICAZIONE URBANA ISOLATO TRA LE VIE SAN MICHELE, CARLO ALBERTO E CANALE REALE, PREVA DEMOLIZIONE DI ALCUNI FABBRICATI E SUCCESSIVA SISTEMAZIONE A PIAZZA CARRABILE, IN VARIANTE ALLO STRUMENTO URBANISTICO | LUGLIO 2019 |
| LOCALITÀ | AGGIORNAMENTI |
| MAPPALI | FOGLIO 13 PARTICELLE 2474-2110-1963 |

PROGETTO DEFINITIVO

STATO DI FATTO
PLANIMETRIA GENERALE E PROSPETTI PROSPICIENTI
LE PUBBLICHE STRADE

| | | |
|---|--------|--------------|
| COMMITTENTE | TAVOLA | B.3 |
| E.T.S. CASA SERENA RESIDENZA SANITARIA ASSISTENZIALE | | |
| PROGETTISTA | SCALA | 1:100 |
| ING. CRUSAFIO GRAZIANO | | |
| CODICE COMMESSA | | 017-CASERII |
| RISERVATO ALL'UFFICIO TECNICO | | |